

SITUACIÓN DEFICIENCIAS DETERMINADAS      PREVIO       DURANTE       POSTERIOR

DEPARTAMENTO:	ALTA VERAPAZ	MUNICIPIO:	COBAN
NOMBRE DEL ESTABLECIMIENTO:	EORM	DIRECCIÓN DEL ESTABLECIMIENTO:	ALDEA SAN BENITO I
CÓDIGO DEL ESTABLECIMIENTO:	16-01-0069-43	FECHA:	26/02/2024



Foto1: SE OBSERVA EL DETERIORO DE LA COLUMNA DEL AULA DONDE RECIBEN CLASES LOS NIÑOS ACTJUALMENTE



Foto 2: SE OBSERVA DETERIORO DE LA PINTURA DEL PORTONO PRINCIPAL Y LA LAMINA DE ABAJO QUE SE ENCUENTRA OXIDADO



SE OBSERVA LA LAMINA EN MAL ESTADO DETERIORADA



Foto 4: SE OBSERVAN LAS PUERTAS YA DETERIORADAS POR EL TIEMPO QUE LLEVAN DE USO

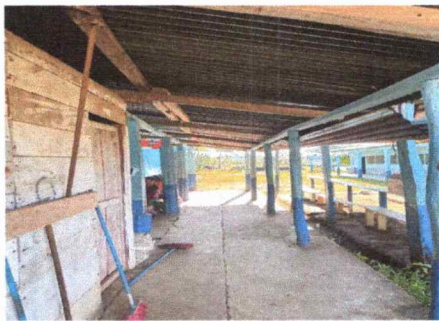

SE OBSERVAN LAS COLUMNAS DE MADERA LAS CUALES YA ESTAN DETERIORADAS



Foto 6: SE OBSERA EL DETERIORO DE LAS VIGAS DE MADERA

Observación: Si es necesario se pueden agregar hojas adicionales y actualizar el número de hojas.

*Alexa Y. Am*  
Firma y sello del Presidente de la OPF CASERIO SAN BENITO I



*98 Jan 24*  
Firma y Sello Director Centro Educativo Público

